

— LAJE PREMOLDADA = 5,06m2

— SENTIDO LAJE PREMOLDADA

OBS: COLOCAR FERRAGEM Ø5.0 NAS LAJES A CADA 20cm.

QUADRO DE FERRAGEM

DIAM.	COMP. TOTAL (m)	Kg/m	PESO (Kg)	PESO (+ 10%)	VARAS
4.2	1.267,28	0,109	138,17	151,98	13
10.0	1.335,58	0,617	824,05	906,45	76
TOTAL	—	—	962,22	1.058,43	—

SAPATAS, PILARES, CINTAS E VIGAS

LOCAÇÃO DE SAPATAS
ESCALA 1/50

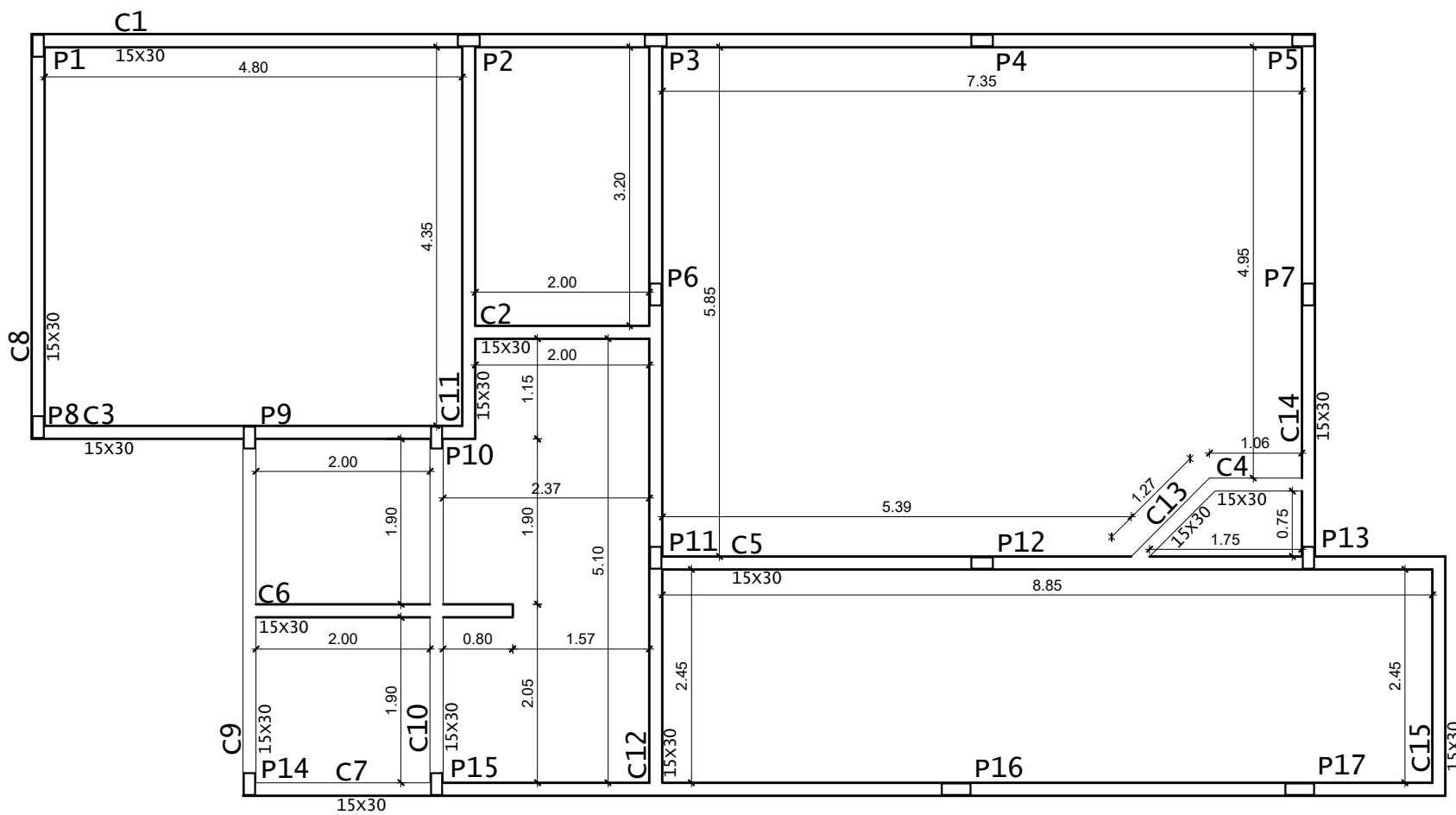

CINTAS-(0,15x0,30):
C1=C2=C3=C4=C5=C6=C7=
C8=C9=C10=C11

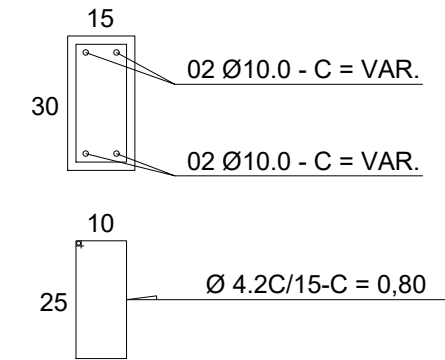

CINTAMENTO
ESCALA 1/75

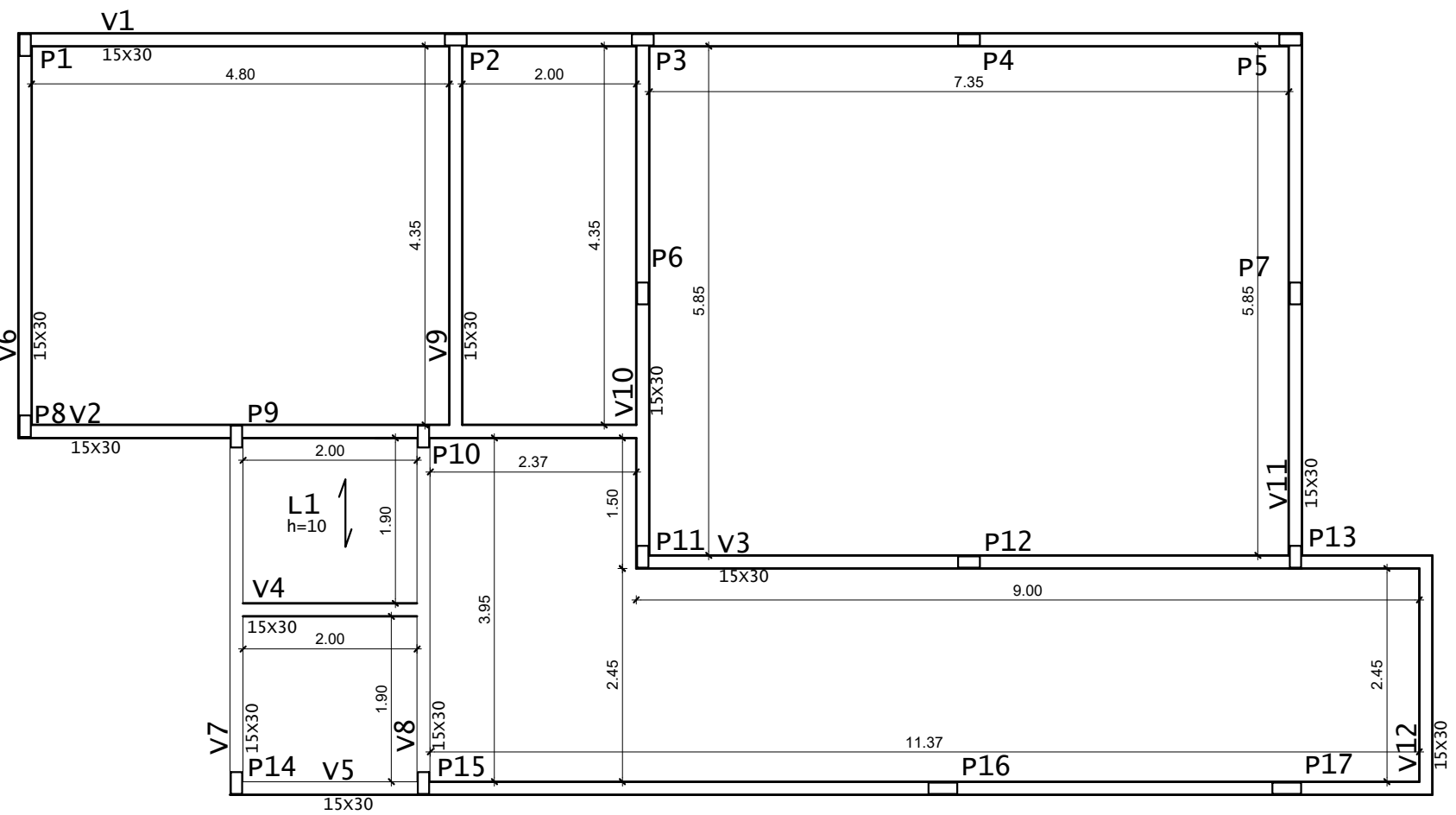

VIGAS-(0,15x0,30):
V1=V2=V3=V4=V5=V7=V8=V10=
V11=V12

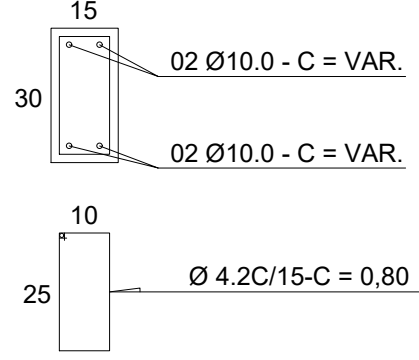

VIGAS-(0,15x0,40):
V6=V9

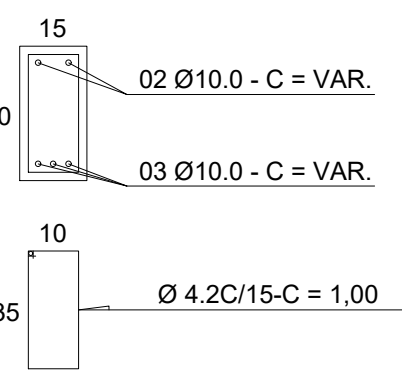

VIGAS
ESCALA 1/75

PREFEITURA DE VILA PAVÃO/ES
SECRETARIA MUNICIPAL DE DESENVOLVIMENTO ECONÔMICO

vilapavao.es.gov.br
semde@vilapavao.es.gov.br
(27) 3753-1001

Rua Travessa Pavão, nº 80, Centro - Vila Pavão/ES

PROJETO ESTRUTURAL

OBRA:	AMPLIAÇÃO DA ESCOLA LUIZA DE SOUZA BARROS	ESCALA:	INDICADAS
ENDEREÇO DA OBRA:	RUA ARMANDO LOBATO, TODOS OS SANTOS, VILA PAVÃO/ES		
PROPRIETÁRIO:	MUNICÍPIO DE VILA PAVÃO	CNPJ:	36.350.346/0001-67
ENDEREÇO DO PROPRIETÁRIO:	RUA TRAVESSA PAVÃO, N° 80, BAIRRO CENTRO, VILA PAVÃO/ES		
CONTEUDO:	LOCAÇÃO DE SAPATAS DETALHE DE SAPATAS CINTAMENTO E DETALHE DAS CINTAS VIGAMENTO E DETALHE DAS VIGAS QUADRO DE FERRAGEM		
PROJETISTA:	ANANDA NOBRE		
DATA:	ABRIL/2023		
PRANCHA:	01/01		
RESPONSÁVEL TÉCNICO:	PROPRIETÁRIO:		
GRAZIANE SARDE CREA - 11150/D		PREFEITURA DE VILA PAVÃO	